REGIONE PIEMONTE - Città Metropolitana Torino

COMUNE DI VIGONE

PROGETTO ESECUTIVO

P.S.R. 2014/2020 Misura 4.4.1 - Elementi naturaliformi dell'agroecosistema Miglioramento, ripristino e riqualificazione del sistema delle risorgive comunali

Titolo elaborato:	numero elaborato:
TAVOLA DI PROGETTO INTERVENTO 4 - ANSE BIARONE - SIEPE CAMPESTRE	7

progettisti:

STUDIO TECNICO ASSOCIATO Pianificazione

Dott. Andrea Chiabrando
Ordine degli Agronomi della Provincia di Torino n° 489

Ing. Paolo Doria
Ordine Ingegneri della Prov. di Torino n. 8651

sta engineering

STA engineering S.r.l.
Via del GAUL 1 - 20143 INVERUNO Milano
Tel. 0331-302991 - Fax 0331-302992
e-mail: info@staengineering.it - www.staengineering.it

RTI Associato

richiedente:

1	17 GENNAIO 2022	PRIMA EMISSIONE					P_2008 Tavola progetto_7-20.dwg
REV.	DATA	AUTORI	COMMENTI DI RILIEVO	ELABORATO DI RILIEVO	VERIFICATORE TECNICO	VALIDATORE	FILE

PLANIMETRIA scala 1:200

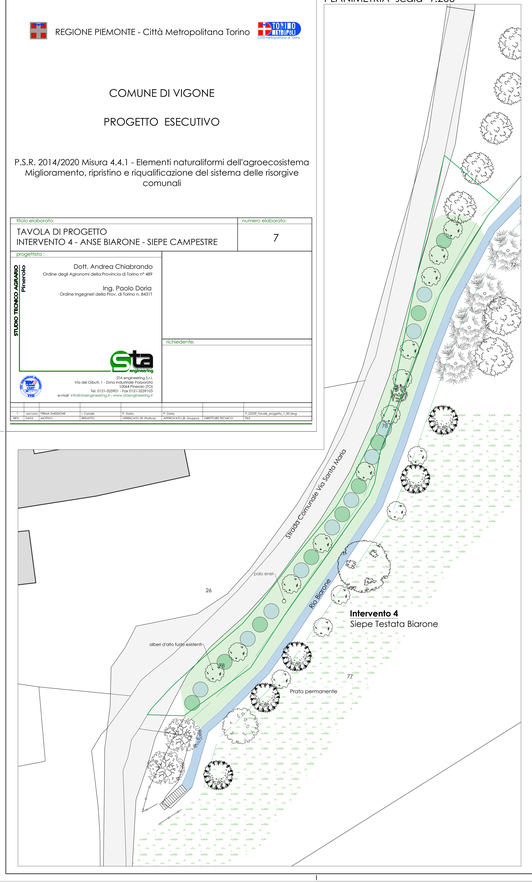

PLANIMETRIA scala 1:200

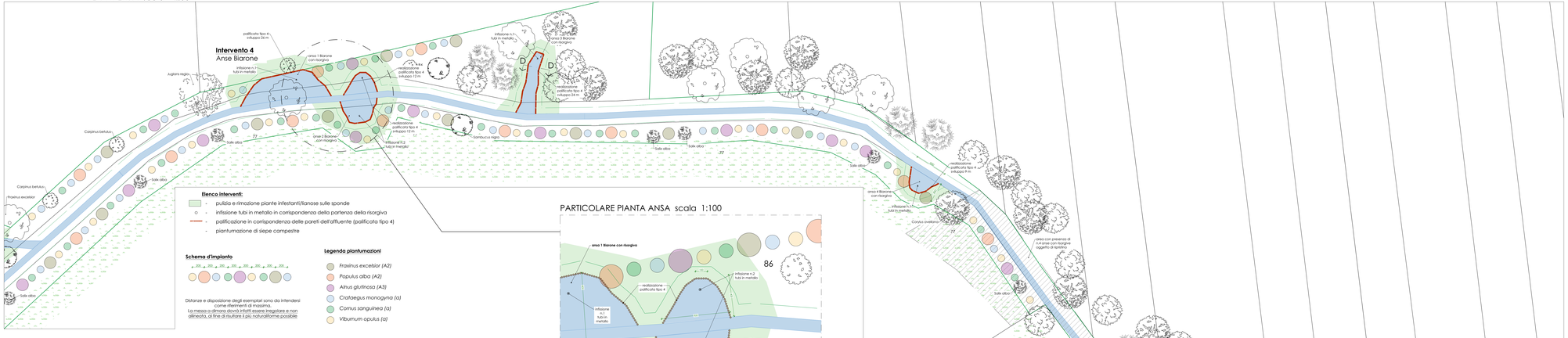

Elenco interventi:

- pulizia e rimozione piante infestanti/lianose sulle sponde
- infissione tubi in metallo in corrispondenza della partenza della risorgiva
- palificazione in corrispondenza delle pareti dell'affluente (palificata tipo 4)
- piantumazione di siepe campestre

Schema d'impianto

Distanze e disposizione degli esemplari sono da intendersi come riferimenti di massima.

La messa a dimora dovrà infatti essere irregolare e non allineata, al fine di risultare il più naturaliforme possibile

Legenda piantumazioni

- *Fraxinus excelsior (A2)*
- *Populus alba (A2)*
- *Alnus glutinosa (A3)*
- *Crataegus monogyna (a)*
- *Cornus sanguinea (a)*
- *Viburnum opulus (a)*

PARTICOLARE PIANTA ANSA scala 1:100

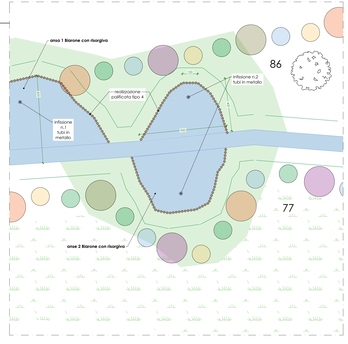

ESTRATTO DI MAPPA CATASTALE scala 1:1500

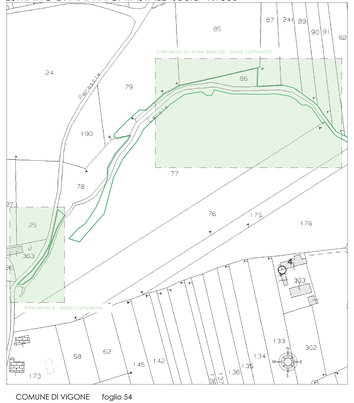

COMUNE DI VIGONE foglio 54

perimetro terreni oggetto di intervento

SEZIONI scala 1:100

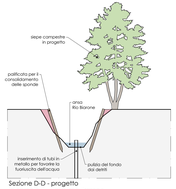

Sezione D-D - progetto
Intervento 4 - Ansa tipo Biarone

Sezione D-D - stato di fatto
Intervento 4 - Ansa tipo Biarone
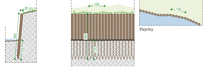
Tipologia 4